

MODULARIO  
R. G. N. 497



MINISTERO DELLE FINANZE  
DIPARTIMENTO DEL TERRITORIO  
**CATASTO EDILIZIO URBANO** (RDL 13-4-1939, n. 652)

LIRE  
200

Planimetria di u.i.u. in Comune di CASTELBOLOGNESE via CORNACCHIA civ. 7

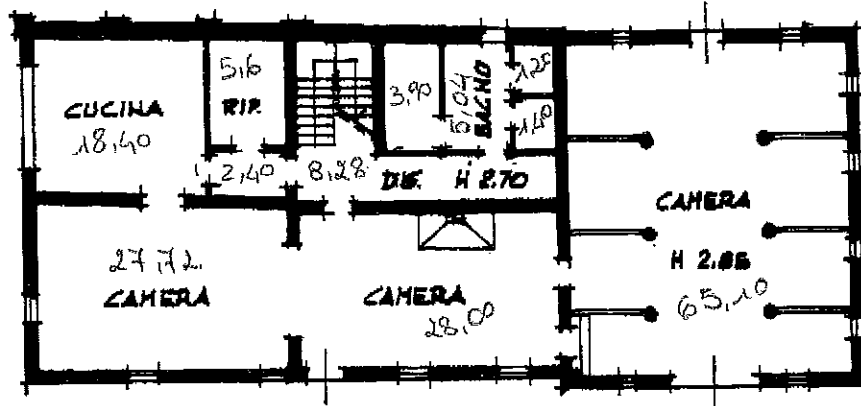

PIANO TERR  
167,04

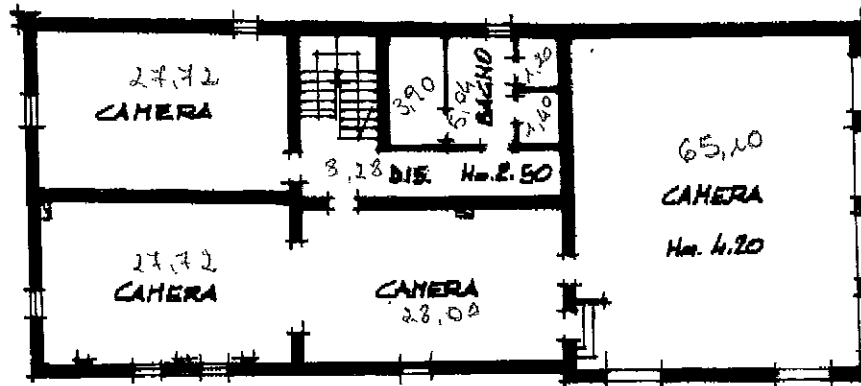

PIANO PRIMO  
168,36  

---

335,40

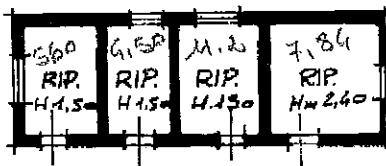

PIANO TERRA  
29,14



PIANO PRIMO  
27,00

ORIENTAMENTO

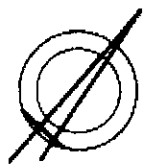

SCALA DI 1:200

Catasto del Territorio - Situazione al 19/01/2007 - Comune di CASTELBOLOGNESE (C065) - Foglio: 30 Particella: 34 - Subaltemo 2 >

Ultima Planimetria in atti  
Data presentazione: 28/09/2001 - Data: 19/01/2007 - Vis. n. RA0008075 - Richiesta n. 2234 - Richiedente BONDI

Compilata dal ARCH. MONDUCI SERGIO  
(Titolo, cognome e nome)

RISERVATO ALL'UFFICIO

Tot. schede: 6 - Formato di acq.: A4 (207x296) - Fatt. di scala: 1:1  
n. 34 sub. 2  
data 5-2001 Firma Sel. M. Monduci